Tallinn

Putukaväil:

Siin me oleme 2

Putukaväila projekti vahetutvustus
Põhja-Tallinna elanikele
Põhja-Tallinna kogukonnamajas
24.05. kell 17.00-18.30
Tallinna ruumiloome kompetentsikeskus

Putukaväil

on mitmekesine ülelinnaline lineaarpark:
liigirikas rohekoridor tolmeldajatele,
liikumisruum rohelistele liikumisviisidele ja
võimalusterohke tegevusruum inimestele.

Putukaväila 9 ruumiosa

1- Kopli kaubajaam

2- Paavli

3- Pelguranna

4- Merimets

5- Mustjõe

6- Veskimetsa

7- Väike-Õismäe

8- Astangu

9- Vana-Mustamäe & Hiiu

Tallinn

Paavli

Kopli kaubajaam

Pelguranna

Merimetsa

Mustjõe

Veskimetsa

Väike-Õismäe

Astangu

Vana-Mustamäe & Hiiu

pelguranna tramiliini rajamiseks koostatakse

AvaLinn AR rakendusega saab uurida tulevikku linnaruumi Pelguranna lõigus

"Kohasumina" installatsioon "Põhukabel" rajatakse suvel 2022

Koostamisel on kõrgepingemastide tehniline ekspertiisihinnang

Valminud on Pelguranna eelprojekt, ala väljarentimise teenus on väljatöötamisel

Valminud on Kopli kaubajaama struktuurplaani esimene versioon

Putukaväilt selgitavad Putukaväila juhtmotteid, need paigaldatakse suvel 2022

Mesilased asfaltil! Putukaväila rada, need rajatakse kevadel 2022

Mesilaspeenrad jätkavad kasvamist ja ohsemist

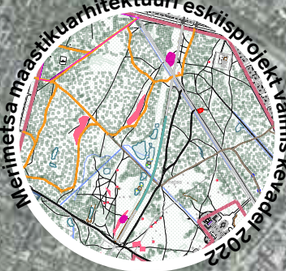

Merimetsa maastikuarhitektuuri eskiisprojekt valmis kevadel 2022

Mejstri lillenii rajati 2021. a, nii saavutab täie õiteilu suvel 2022

"Kohasumina" installatsioon "Roo" valmib suvel 2022

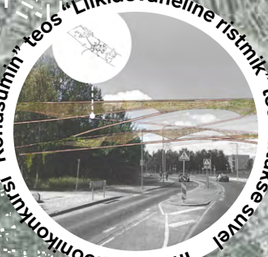

"Kohasumina" teos "Liikidevaheline ristmik" teostatakse suvel installatsioonikunstiga

Koostamisel on eskiisprojekt Mustjõe-Merimetsa ruumiõigule

Putukaväil hõlmab endist kõrgepingeliinidealust linnaruumi Kalamajast Hiiu asumini- kokku 13.5 kilomeetrit - eriilmelisi linnalisi ja looduslikke keskkondi.

Putukaväil valmib etapiviisiliselt. Paralleelselt toimub töö nii eri ruumiosade kontseptsioonide loomisega, mis on aluseks pargi väljaehitamisele tulevikus, kui valmivad taktikalised prototüübid: haljastuslahendused, kunstiinstallatsioonid, viidasüsteem ja looduspõhised lahendused, mis lisavad Putukaväilale uudisväärtust ja tegevusvõimalusi juba täna.

Liikuvus
tramm - ratas - jalakäija
perspektiivse trammi koridor
ja ruumisuhted.

Rohe- ja tervisekoridor
Elurikkust tõstvad meetmed
üheksoos tegevuste
mitmekesisusega

Kõrgepingemastid
pespektiivne ruumiline
väärtus ja funktsioon

Garaažid
olev ja perspektiivne mõju

Linnaaiandus
piiritlemine, laienemine ja
rohekoridoriga sidumine

Putukaväila lineaarpargi peateemad

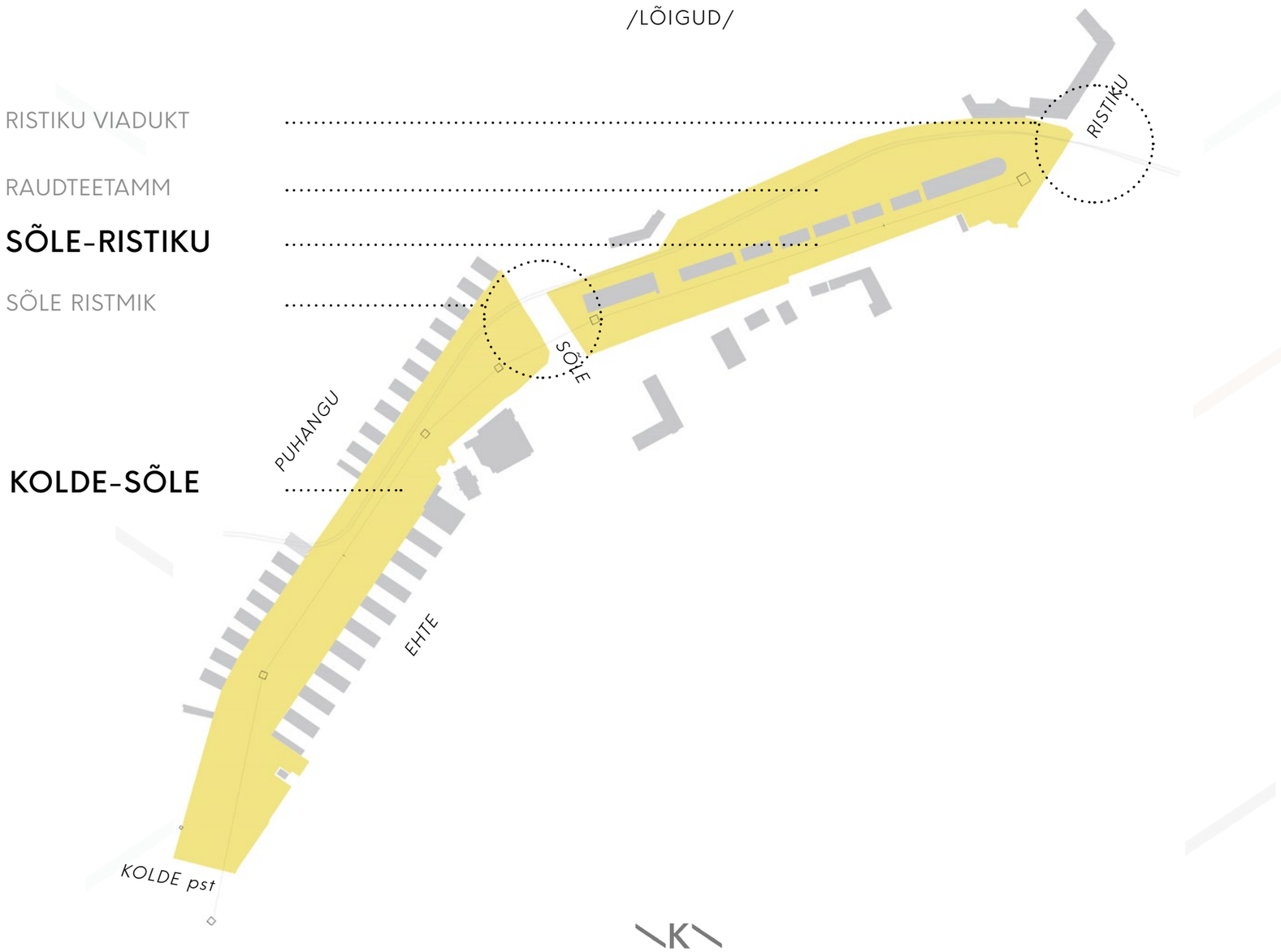

Putukaväila lineaarpargi projektiala

Vaated perspektiivsele Ristiku tänava sillale, mida ületab Pelguranna tramm. Ristiku tn mastist on saanud maamärk.

Reljeefierinevusega kohtadesse Paavli ruumilõigus rajatakse astmestikud - istumiskohad.

Terviklikult valmivad esimesena Putukaväila Paavli-Pelguranna lineaarpargi lõigud - hetkel on töös pargi ehitusprojekteerimine; pargi ehitus ise algab 2023. aastal

Vaated Putukaväilale Sõle tänava poolt Kolde puiestee suunas. Siia rajatakse liigirikas park tegevustaskutega

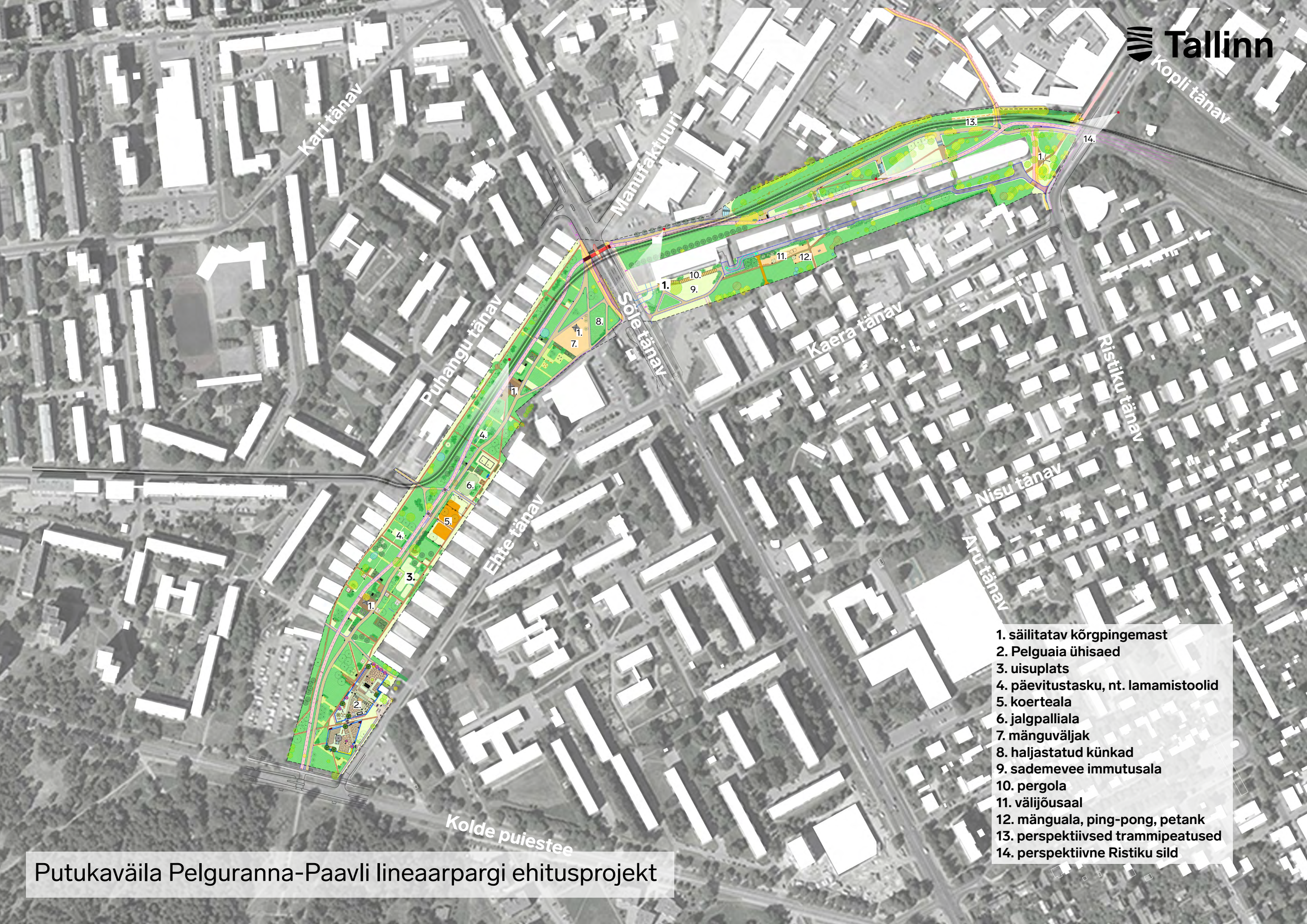

Putukaväila Pelguranna-Paavli lineaarpargi ehitusprojekt

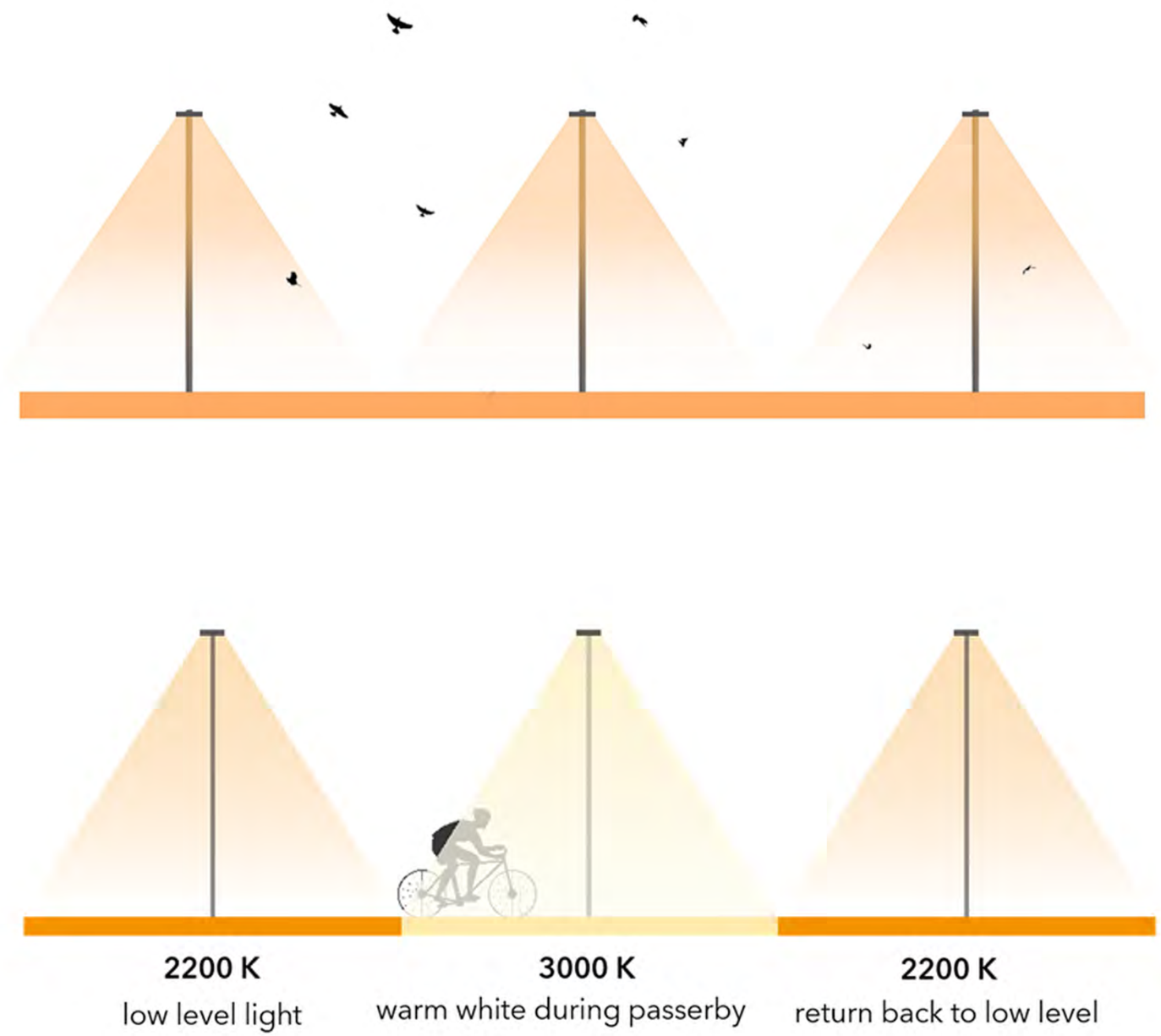

Pargivalgustus tuleb keskkonnahoidlik- valgustus arvestab maksimaalselt liigirikkusega ja annab omapoolse uuendusliku lahenduse selle toetamiseks.

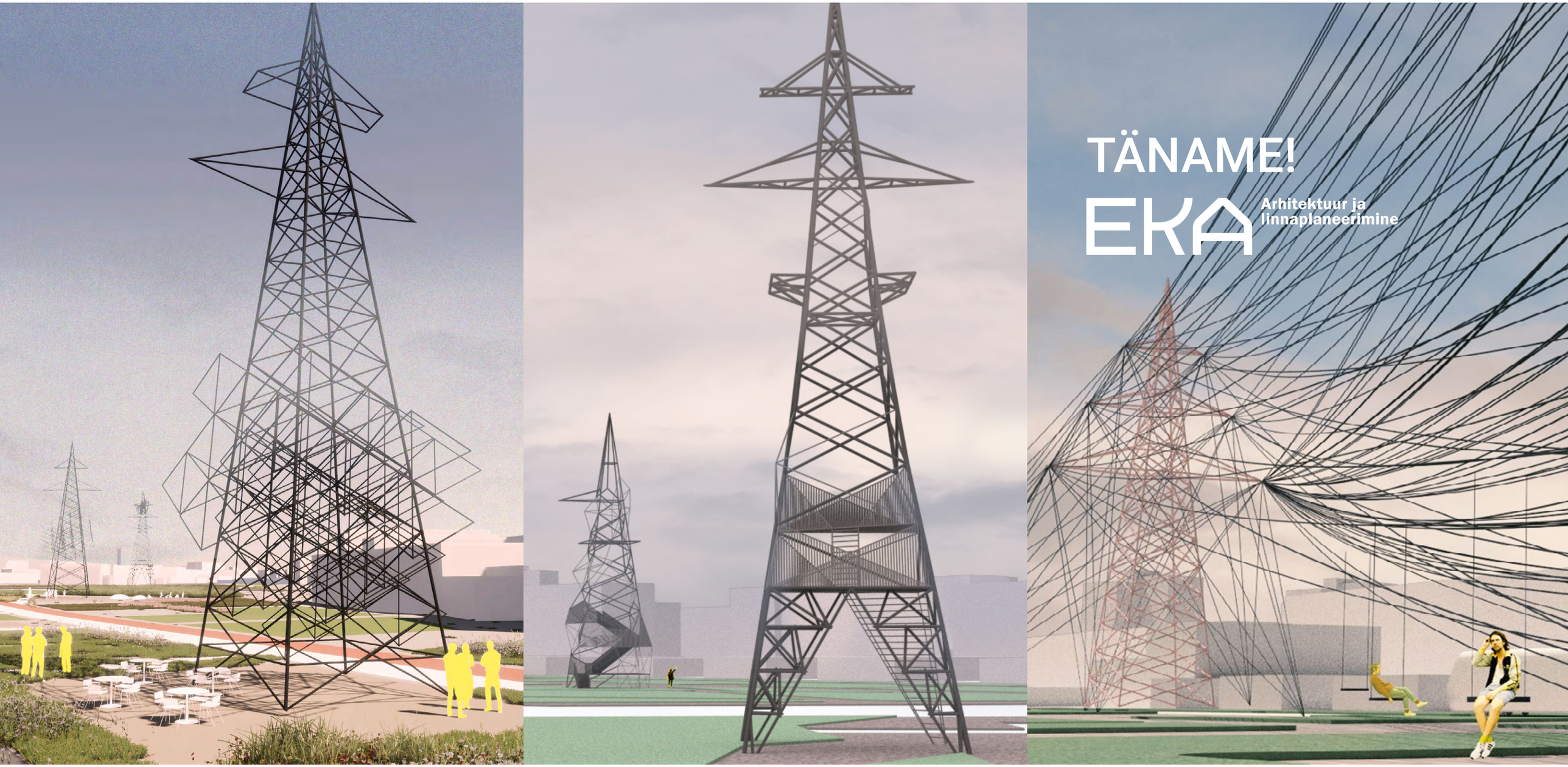

Link videole

Kõrgepingeliinimastide muutmiseks maamärkideks on koostamisel insenertehniline analüüs

Äppiga Avalinn AR saab kogeda Putukaväila tulevikku liitreaalsuse abil, kunstigalerii täieneb

Tallinn

Putukaväila Pelgu ühisaia eelprojekt

Tallinn

Pelgu ühisaed hakkab pakkuma isiklikus kasutuses aialappe piirkonna elanikele ning võimalusi ühistegevusteks.

Aitäh!

Putukaväila projekti juhib Tallinna Strateegiakeskuse ruumiloome tiim
Kirjuta meile, et ka oma mõtteid jagada: putukavail@tallinnlv.ee
Jälgi meie tegemisi instragramis: **putukavail**

Uuri Putukaväila kohta rohkem siit: www.putukavail.ee